NITECORE®

KEEP INNOVATING

Ръководство за потребителя на HC60 UHE

⚠ВАЖНО

- Благодарим ви, че закупихте NITECORE!
  Моля, прочетете внимателно това ръководство, преди да използвате продукта и следвайте инструкциите.
- Това ръководство съдържа важна информация за безопасност и инструкции за работа. Моля, запазете го за бъдещи справки.
- В случай на актуализации, моля, вижте най-новата версия, налична на официалния уебсайт.

⚠Предупреждение

1. Този продукт е предназначен за употреба от възрастни над 18 години. Моля, съхранявайте този продукт на място, недостъпно за деца.
2. ВНИМАНИЕ! Възможна опасна радиация! НЕ гледайте директно в светлинния лъч и НЕ насочвайте светлината директно в очите на някого!
3. Продуктът ще генерира огромна топлина при продължителна работа. Моля, бъдете внимателни по време на употреба. Препоръчително е да не използвате високи нива на яркост за продължителни периоди, за да предотвратите изгаряния и повреда на продукта.
4. НЕ покривайте продукта и НЕ го поставяйте близо до други предмети, тъй като това може да причини повреда на продукта или инциденти поради високи температури.
5. НЕ използвайте продукта за осветяване на запалими или експлозивни материали, тъй като високата температура може да доведе до запалване или експлозия.
6. Моля, използвайте продукта по стандартните начини, за да избегнете инциденти в случай на повреда на продукта.
7. НЕ потапяйте продукта в течност, когато е горещ. Това може да причини непоправими повреди на лампата поради разликата в налягането на въздуха вътре и извън тръбата.
8. Когато продуктът е поставен в затворена или запалима среда, като например джоб или раница, или когато не се използва за продължителен период от време, моля, изключете продукта и активирайте режима на заключване (или развийте капачката на батерията), за да избегнете случайно активиране и опасности, причинени от прекомерна топлина. Като алтернатива, извадете батерията, за да предотвратите повреда от протичане на батерията.
9. НЕ излагайте продукта на температури над 60°C (140°F) за продължителен период от време, тъй като това представлява риск от експлозия или запалване на батерията.
10. Моля, зареждайте продукта с оригинален кабел за зареждане, за да избегнете скъсяване на живота на батерията.
11. Моля, презареждайте продукта на всеки 6 месеца, когато не го използвате за продължителен период от време.
12. НЕ разглобявайте и НЕ модифицирайте този продукт, тъй като това ще го повреди и ще направи гаранцията на продукта невалидна. Моля, вижте раздела за гаранция в ръководството за пълна информация за гаранцията.

⚠Безопасност на батерията

Неправилната употреба на батерията може да доведе до сериозни повреди или опасности за безопасността, като например запалване или експлозия. НЕ използвайте батерията, ако опаковката й е повредена или ако токът й на разреждане не съответства на вашия продукт. НЕ разглобявайте, не пробивайте, не режете, не смачкайте, не изгаряйте и не предизвиквайте късо съединение на батерията. НЕ смесвайте батерии от различни марки или типове. Ако забележите теч, необичайна миризма или деформация, незабавно спрете употребата на батерията и я изхвърлете правилно. Изхвърлете устройство/батериите в съответствие с приложимите местни закони и разпоредби.

SYSMAX Innovations Co., Ltd.

ТЕЛ.: + 86-20-83862000
Факс: + 86-20-83882723
Имейл: info@nitecore.com
Уеб: www.nitecore.com
Адрес: Блок 6355, 5/F, № 1021 Gaopu Road, Tianhe District, Гуанджоу, 510653, Гуангдонг, Китай

Произведено в Китай

Моля, намерете ни във Facebook: Фенерче NITECORE
Благодарим ви, че закупихте NITECORE!

HC250665UHE24

Кратко ръководство

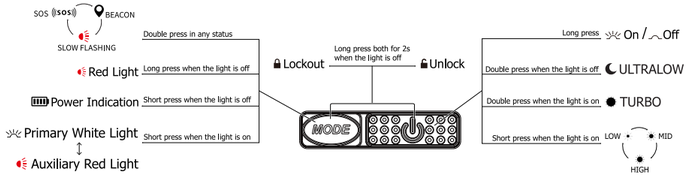

Технически данни

	Първична бяла светлина					Допълнителна червена светлина			Първична бяла светлина	
	ТУРБО	ВИСОКО	MID	НИСКО	УЛТРАНИСКО	ВИСОКО	НИСКО	БАВНО МИГАНЕ	СОС	БЕЙКЪН
Яркост	1600 Лумени	1000 Лумени	400 Лумени	100 Лумени	8 Лумени	15 Лумени	5 Лумени	15 Лумени	1500 Лумени	1500 Лумени
Време на изтощение	3 ч. и 30 мин.	5 часа	14 часа	35 часа	200 часа	30 часа	95 часа	—	—	—
Разстояние на лъча	157 м	129 м	81 м	41 м	11 м	7 м	5 м	—	—	—
Пикова интензивност на лъча	6 170 кд	4,195 кд	1630 кд	414cd	32cd	14cd	5cd	—	—	—
Устойчивост на удар	2 м									
IP рейтинг	IP68, 2 м (водоустойчив и потопяем)									

Забележка:Посочените данни са измерени с помощта на 1 x 18650 батерия (4000 mAh) в лабораторни условия. Данните могат да се различават в реални условия поради различното използване на батерията или условията на околната среда.

Ръководство за монтаж на горната лента

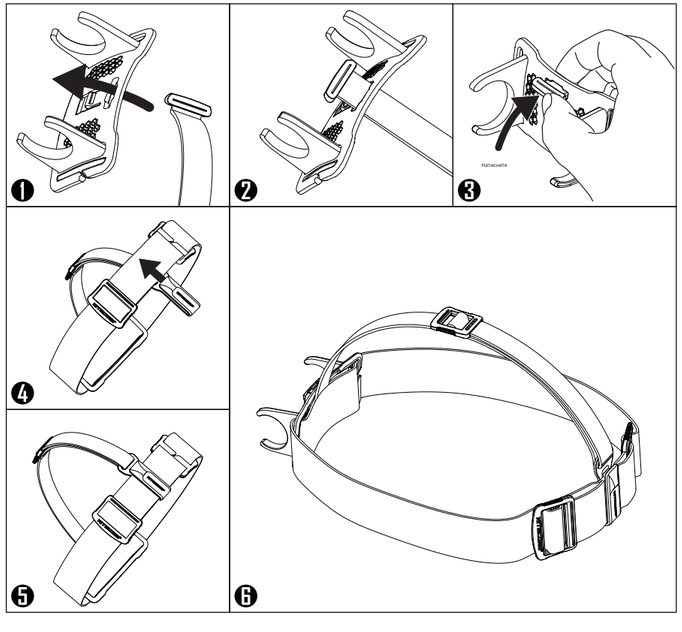

Фигура за време на изпълнение за първична бяла светлина

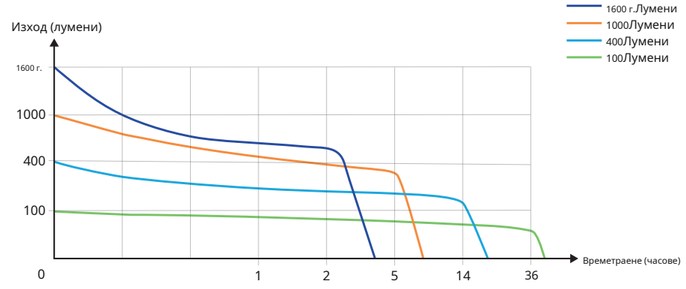

Характеристики

- Максимален светлинен поток от 1600 лумена
- Използва ултра високоефективна UHE LED
- Оборудван с основна бяла светлина (цветна температура: 6000K) и допълнителна червена светлина
- Използва оптична матрична леща с различни фасети
- Включва литиево-йонна батерия с висок капацитет 18650 с капацитет 4000 mAh
- Високоефективната верига за постоянен ток осигурява стабилен изход
- Вградена интелигентна схема за зареждане на литиево-йонна батерия с USB-C порт за зареждане (5V⎓2A)
- Проектиран с два бутона с различна форма и усещане, предлагащи лесно управление с една ръка
- Предлага 5 нива на яркост, 3 специални режима и 2 опции за яркост за червена светлина
- Проектиран с 4 индикатора за захранване, показващи оставащия заряд на батерията

- Изработен от поликарбонат и алуминиева сплав за авиационни цели
- Твърдо анодизирано покритие НА III, военен клас
- Вграден модул за усъвършенственo регулиране на температурата (ATR) (патент № ZL201510534543.6)
- Включва подвижна скоба
- Устойчив на удар до 2 метра
- Водоустойчивост и прахоустойчивост в съответствие със стандарта IP68 (потопяемост до 2 метра)

Спецификации

Размери:80,0 мм x 42,0 мм x 48,5 мм (3,15" x 1,65" x 1,91")
(Скобата е включена)

Тегло: 140 г (4,94 унции) (включени батерия, скоба и лента за глава)
90 г (3,17 унции) (включени скоба и лента за глава)

Аксесоари

Акумулаторна литиево-йонна батерия NITECORE 18650 (NL1840 4000mAh), USB-C към USB-C кабел за зареждане, скоба, лента за глава, калъф за съхранение, горна капишка, резервен О-пръстен

Функция за зареждане

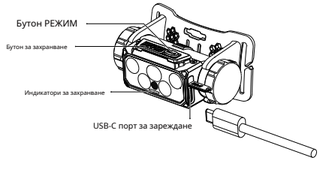

Монтаж / демонтаж на батерията

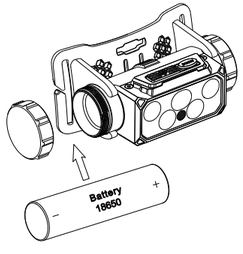

Подробности за гаранцията

Всички NITECORE®Продуктите са с гаранция за качество. Всеки DOA / дефектен продукт може да бъде заменен за друг чрез местен дистрибутор/дилър в рамките на 15 дни от покупката. След това всички дефектни / неправилно функциониращи NITECORE®Продуктите могат да бъдат ремонтирани безплатно в рамките на 60 месеца от датата на покупка. След 60 месеца се прилага ограничена гаранция, която покрива разходите за труд и поддръжка, но не и разходите за аксесоари или резервни части.

Гаранцията ще бъде анулирана, ако

1. продуктът(ите) е/са разглобен(и), реконструиран(и) и/или модифициран(и) от неупълномощени лица;
2. продуктът(ите) е/са повреден(и) поради неправилна употреба (напр. монтаж с обърната полярност)
3. продуктът(ите) е/са повреден(и) поради изтичане на батерията.

За най-актуална информация относно NITECORE®продукти и услуги, моля, свържете се с местен NITECORE®дистрибутор или изпратете имейл на service@nitecore.com

※ Всички изображения, текст и твърдения, посочени в това ръководство за потребителя, са само за справка. В случай на несъответствие между това ръководство и информацията, посочена на www.nitecore.com, Sysmax Innovations Co., Ltd. си запазва правото да тълкува и изменя съдържанието на този документ по всяко време без предварително уведомление.

Функция за зареждане

HC60 UHE е оборудван с интелигентна система за зареждане. Моля, заредете батерията преди първата употреба.

Захранване:Както е показано на илюстрацията, отстранете защитния капак на USB порта и използвайте USB кабела, за да свържете външно захранване (напр. USB адаптер или други USB зарядни устройства) към порта за зареждане, за да започнете процеса на зареждане. Времето за зареждане е приблизително 2 часа. (Зарежда се чрез адаптер 5V/2A)

Индикация за зареждане:По време на процеса на зареждане, индикаторите за захранване постепенно ще преминат от мигане към постоянна светлина, един по един, показвайки нивото на батерията. Когато батерията е напълно заредена, 4-те индикатора за захранване ще светят постоянно. При пълно зареждане времето на готовност е приблизително 12 месеца.

Монтаж / демонтаж на батерията

Както е показано на илюстрацията, след като развиете капачката на батерията, поставете/извадете батерията и завийте, за да затегнете капачката. Моля, отстранете изолационното фолио преди първата употреба.

Предупреждения:

1. Уверете се, че батерията е поставена с отрицателния край, обърнат към капачката на батерията. Продуктът няма да работи, ако батерията е поставена неправилно.
2. Когато нивото на мощност е ниско, моля, спрете да използвате продукта и презаредете батерията възможно най-скоро, за да предотвратите повреда.

Бутон за захранване / Бутон за РЕЖИМ

- Бутонът за захранване се използва за включване/изключване на светлината и регулиране на нивата на яркост.
- Бутонът MODE е предназначен за превключване на източниците на светлина.

Вкл. / Изкл.

- Когато светлината е изключена, натиснете продължително бутона за захранване за 1 секунда, за да получите достъп до режим „НИСКО нива на Белото".
- Когато светлината е включена, натиснете продължително бутона за захранване или бутона MODE за 1 секунда, за да я изключите.

Първична бяла светлина

- Когато светлината е изключена, натиснете продължително бутона за захранване за 1 секунда, за да получите достъп до режим „НИСКО".
- Когато светлината е изключена, натиснете двукратно бутона за захранване, за да получите достъп до УЛТРАНИСКА мощност.
- Когато основната бяла светлина свети, натиснете кратко бутона за захранване, за да превключвате между следните нива на яркост: НИСКО – СРЕДНО – ВИСОКО.
- Когато основната бяла светлина свети, натиснете двукратно бутона за захранване, за да получите достъп до TURBO. Натиснете кратко бутона за захранване отново, за да се върнете към предишното състояние.

Допълнителна червена светлина

- Когато светлината е изключена, натиснете продължително бутона MODE за 1 секунда, за да получите достъп до червения LOW (ниска) режим.
- Когато допълнителната червена светлина свети, натиснете кратко бутона за захранване, за да превключвате между червена НИСКА и червена ВИСОКА светлина.

Превключване на източници на светлина

Когато светлината е включена, натиснете кратко бутона MODE, за да превключвате между основна бяла светлина и допълнителна червена светлина.

Специални режими (SOS / СИГНАЛНА СВЕТЛИНА / БАВНО МИГАНЕ)

- Когато челникът е в кото и да е състояние, натиснете двукратно бутона MODE, за да получите достъп до SOS.
- Когато някой от специалните режими е включен, натиснете кратко бутона за захранване, за да преминете през следната последователност: SOS – СВЕТЛИНА – БАВНО МИГАНЕ. Натиснете два пъти бутона MODE отново, за да се върнете към предишното състояние.

Заключване / Отключване

- Когато челникът е изключен, натиснете продължително и двата бутона за 2 секунди, докато челникът мигне 3 пъти, за да покаже достъп до режим на заключване. В режим на заключване всички нива на яркост или специални режими не са налични и челникът ще мигне веднъж, за да покаже това състояние, когато натиснете който и да е от бутоните.
- Когато сте в режим на заключване, натиснете продължително и двата бутона за 2 секунди, докато се активира ULTRALOW, за да се покаже състоянието на отключване.

Забележка:Челникът ще се отключи автоматично при зареждане или смяна на батерията в режим на заключване.

Индикация за захранване

Когато светлината е изключена, натиснете кратко бутона MODE, съответните индикатори за захранване ще се включат последователно и ще изгаснат след 2 секунди.

Забележка:Батерията трябва да се презарежди или смени, когато светлинният поток е слаб или челникът престане да реагира поради ниска мощност.

Състояние на индикаторите	Ниво на мощност
4 Постоянно включен	75% – 100%
3 Постоянно включен	50% – 75%
2 Постоянно включен	25% – 50%
1 Постоянно включен	0% – 25% (Моля, презаредете или сменете батерията възможно най-скоро)

Свързване към външен източник на захранване

HC60 UHE може да се захранва директно от външен източник на захранване. Когато е свързан към външен източник на захранване, челникът автоматично ще започне да се зарежда и ще даде приоритет на използването на външното захранване.

- **Свържете се:**Когато челникът е включен, свържете единия край на USB кабела към челника, а другия край към захранване. Челникът ще мигне веднъж, за да информира потребителя.
- **Изключване:**Когато челникът е включен, изключете USB кабела. Челникът ще мигне два пъти (по 3 пъти) и ще спре да се зарежда. В този момент челникът ще се захранва автоматично от батерията си.

10x trade

Официален вносител за България:
10x Трейд ЕООД

София 1750
ул. „Петър Протич", бл. 31
тел. 02 971 45 00
www.asante.bg